

Public Relations

Patroli malam hari selusuri jalur toang diwilayah Hukum Polsek Rawamerta, Untuk Ciptakan Situasi Aman Dan Kondusif

KARAWANG - KARAWANG.PUBLICRELATIONS.ID

Jul 5, 2024 - 19:05

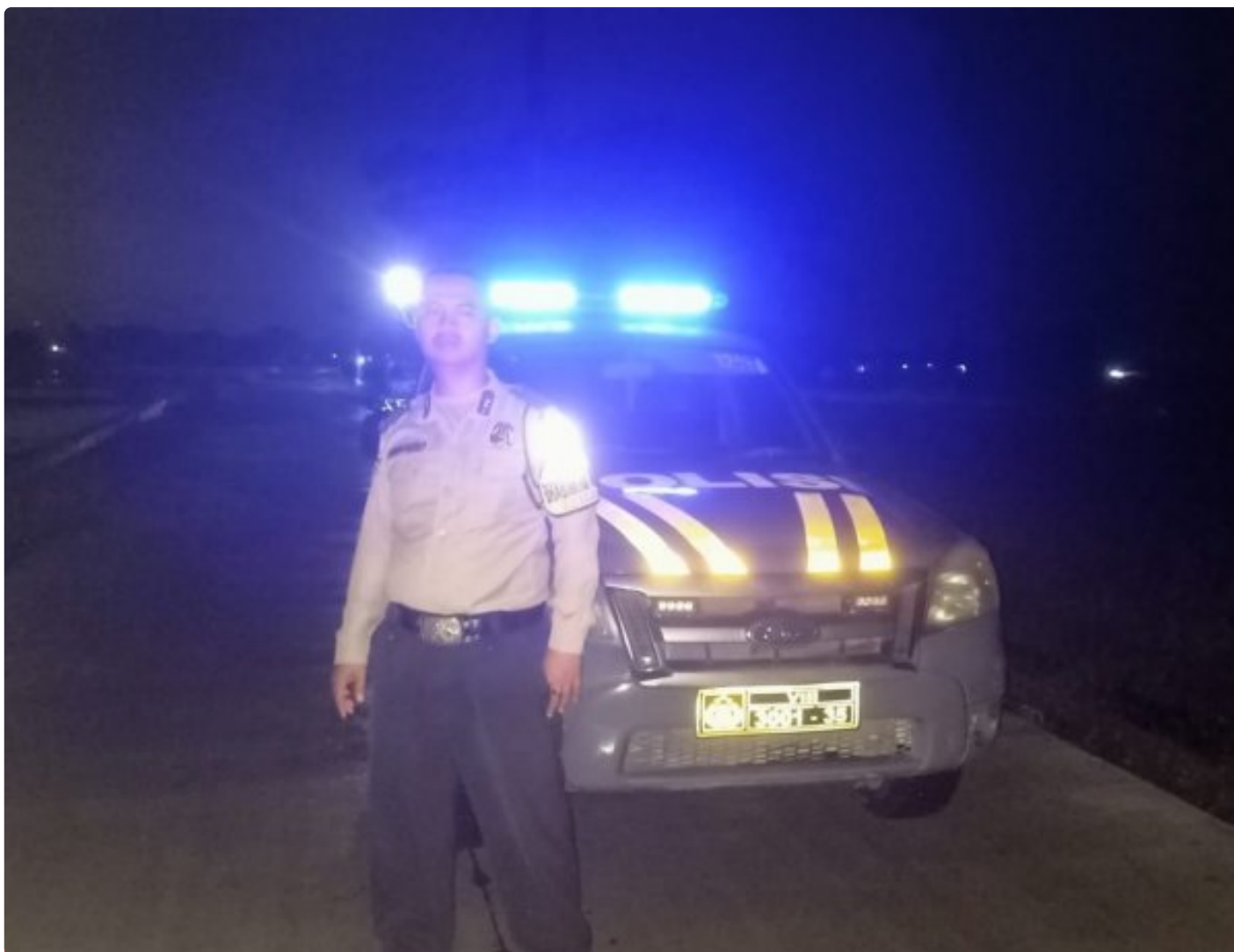

Patroli Polsek Rawamerta Dijalur Penghubung Kecamatan

Karawang - Polres Karawang Polda Jabar, Situasi kamtibmas yang kondusif tentunya membuat warga masyarakat menjadi tenang dalam beraktivitas dan beristirahat, untuk itu dalam rangka pencegahan kerawanan danantisipasi terjadinya aksi Kejahatan seperti Curat, Curas, Curanmor dan tawuran serta

guna ciptakan kondusifitas wilayahnya unit Patroli Polsek Rawamerta yang di pimpin langsung Kaspekt 2 Aiptu Dede bersama Anggota secara Rutin melaksanakan Patroli pada malam hari sampai dini hari Kamis (04/07/2024),

Dalam giat patroli tersebut unit patroli Polsek Rawamerta stasioner di tempat-tempat yang dianggap rawan Kriminalitas seperti jalanan sepi atau biasa disebut toang, pemukiman warga, Perkantoran, Bank/tempat yang ada Mesin ATMnya, Perkantoran, Mini Market, dan Sekolah-sekolah.

Giat Kepolisian dalam rangka cegah gangguan Kamtibmas, antisipasi pencurian, Genk motor dan tawuran berupa patroli dialogis menyampaikan himbauan dan pesan kamtibmas kepada warga untuk berperan aktif menjaga lingkungan dengan meningkatkan giat ronda malam demi terciptanya situasi yang aman dan kondusif.

Kapolres Karawang AKBP Wirdhanto Hadicaksono, S.I.K, M.Si, Melalui Kapolsek Rawamerta IPTU. Ulan Sonjaya, SH. mengatakan dengan kegiatan Kepolisian patroli dini hari atau biasa di sebut patroli Rawan Subuh tersebut sebagai upaya pencegahan gangguan kamtibmas yang rawan terjadi semisal pencurian, tawuran dan genk motor dan aksi kejahatan lainnya, Polri sebagai pengemban tugas untuk melindungi, mengayomi dan melayani masyarakat berupaya untuk menciptakan situasi yang aman dan kondusif, Serta memberikan rasa aman kepada masyarakat Sehingga kondusifitas tetap terjaga dengan baik. Sehingga Masyarakat bisa beraktifitas dengan damai.

Polres Karawang_AKBP Wirdhanto Hadicaksono